Załącznik nr 1

MIEJSCOWY PLAN ZAGOSPODAROWANIA PRZESTRZENNEGO DLA OBSZARU DZIAŁKI OZNACZONEJ GEODEZYJNIE NR 249/1 POŁOŻONEJ W MIEJSCOWOŚCI WIELGŁOWY I DZIAŁEK OZNACZONYCH GEODEZYJNIE NR 269 I NR 885 POŁOŻONYCH W MIEJSCOWOŚCI BRZUŚCE, OBRĘB GEODEZYJNY BRZUŚCE, Z PRZEZNACZENIEM POD TERENY ZABUDOWY MIESZKANIOWO-USŁUGOWEJ

Załącznik nr 1 do Uchwały Nr XXVIII/237/13 Rady Gminy Subkowy z dnia 31.10.2013

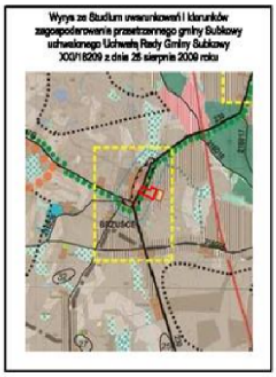

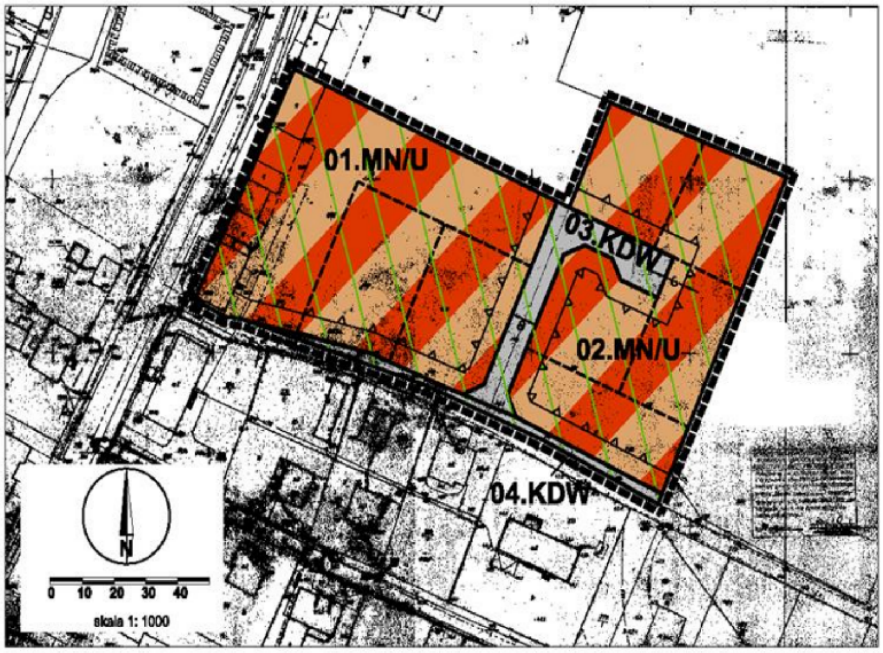

granice obszaru objętego projektem planu

Oznaczenia ogólne:

- granice obszaru objętego opracowaniem planu
- linie rozgraniczające tereny o różnym przeznaczeniu lub różnych zasadach zagospodarowania
- strefa ochrony konserwatorskiej zespołu ruralistycznego wsi Brzuśce
- 01.MN/U — symbol cyfrowo-literowy terenu

Przeznaczenie terenów:

- MN/U — tereny zabudowy mieszkaniowo-usługowej
- KDW — tereny dróg wewnętrznych

Parametry i wskaźniki kształtowania zabudowy:

- nieprzeznaczalne linie zabudowy

Informacje nie będące ustaleniami planu:

- proponowana linia podziału wewnętrznego

MIEJSCOWY PLAN ZAGOSPODAROWANIA PRZESTRZENNEGO DLA OBSZARU DZIAŁKI OZNACZONEJ GEODEZYJNIE NR 249/1 POŁOŻONEJ W MIEJSCOWOŚCI WIELGŁOWY I DZIAŁEK OZNACZONYCH GEODEZYJNIE NR 269 I NR 885 POŁOŻONYCH W MIEJSCOWOŚCI BRZUŚCE, OBRĘB GEODEZYJNY BRZUŚCE, Z PRZEZNACZENIEM POD TERENY ZABUDOWY MIESZKANIOWO-USŁUGOWEJ

Załącznik nr 1 do uchwały Nr XXVIII/237/13 Rady Gminy Subkowy z dnia 31.10.2013

Zamawiający: Wójt Gminy Subkowy

CKK

Zespół autorski:

główny projektant: mgr inż. arch. Małgorzata Dzierzwa

projektant: mgr inż. arch. Anna Ciż, mgr inż. Simon Kowalczyk, mgr inżyn. Sylwia Kowal

konsultant projektanta: mgr Wiesława Rawicka

Data opracowania: lutego 2013